

JK COMMUNICATIONS

제 이 케 이 커 뮤 니 케 이 셴 즈

(주)JK컴즈

회사소개서

ALWAYS BESIDE YOU

About Us

회사소개

(주)JK컴즈 , JK모터스

저희는 온라인 토털 서비스 선두주자로 분야별 전문가들로 구성되어 있습니다.
클라이언트에게 정확한 방향으로 온/오프라인 비즈니스 서비스를 제공하는 IT AND 유통 전문 회사 입니다.

전문성과 풍부한 경험 그리고 다양한 채널을 바탕으로 크리에이티브한
디지털 마케팅 방법론을 제시 하겠습니다.

또한 다양한 유통 및 무역 경험을 통한 노하우로 귀하의 비즈니스를 성공으로 이끌겠습니다.

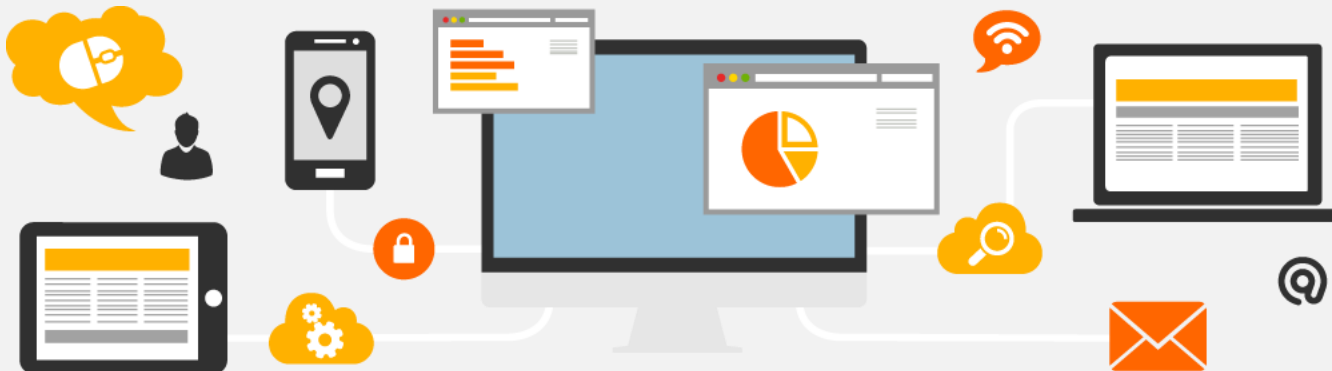

About Us

회사조직도

We make U like We are passionate, confident and fully experienced, We make U like

About Us

하는 일

쇼핑몰
위탁운영

ON/OFF-LINE
광고 대행

온라인사업
운영 컨설팅

중국 한국관
수출벤더

방역(소독) 및
실내공기
개선사업

상품개발
/기획

제휴마케팅
바이럴마케팅

DID광고 운영
홈페이지 제작

판촉물기획
구매대행

디지털컨텐츠
및 영상제작

JK COMMUNICATIONS

MARKETING PORTFOLIO

마케팅 포트폴리오

JK COMMUNICATIONS

Marketing Portfolio

▶LG 유플러스 www.uplus.co.kr

▶KT www.kt.com

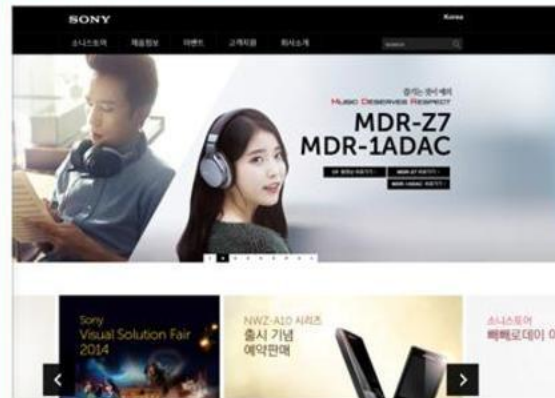

▶SONY www.sony.co.kr

▶중소기업진흥공단 www.sbc.or.kr

▶경희대학교 www.khu.ac.kr

▶제주특별자치도 www.jeu.go.kr

JK COMMUNICATIONS
Marketing Portfolio

CREATIVE

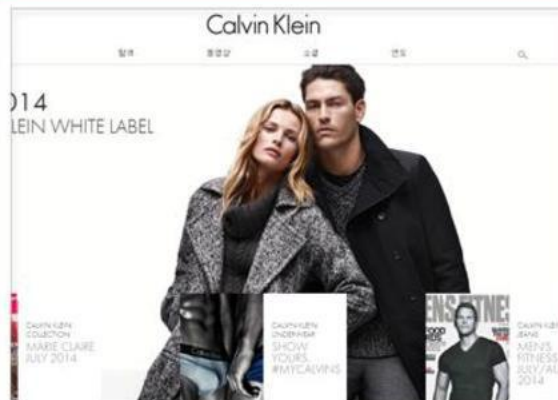

▶캘빈클라인 www.calvinklein.com

▶보이런던 www.boy-london-ltd.com

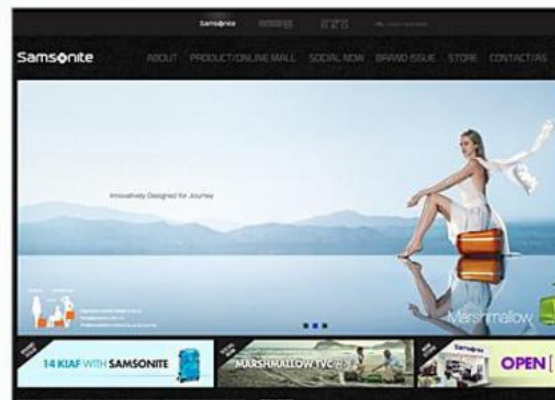

▶샘소나이트 www.samsonite.co.kr

▶엘리샤코이 www.elishacoy.com

▶스킨밸런스 www.skinbalance.co.kr

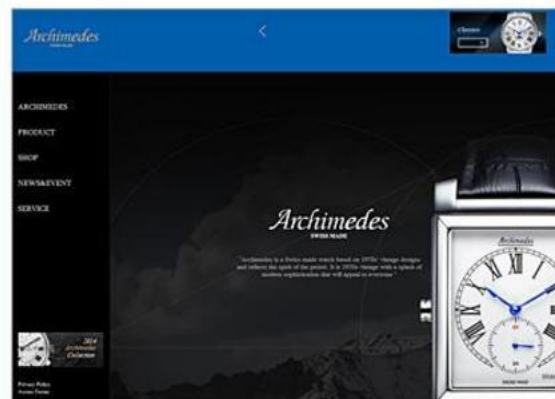

▶아르키메데스 www.archimedes.co.kr

CREATIVE

▶ 헬로블린 www.helloblin.com

▶ 아키클래식 www.akii.co.kr

▶ 페이퍼플레인 www.paperplanes.co.kr

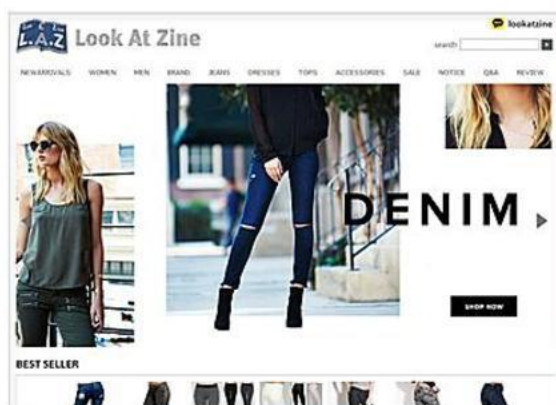

▶ 비고스진 www.lookatzine.com

▶ 지이스터디 www.gestudy.co.kr

▶ 에듀피디 www.edupd.com

JK COMMUNICATIONS

Marketing Portfolio

CREATIVE

▶스프렉사 www.sprx.kr

▶나라레몬디톡스 www.lemondetox.co.kr

▶굿헬스코리아 www.igoodhealth.co.kr

▶고철남홍삼 www.hong3.co.kr

▶에이치메이트 <http://hmate.co.kr/>

▶크록스 www.crocs.co.kr

JK COMMUNICATIONS

Homepage Portfolio

홈페이지 포트폴리오

INTRODUCE

CHARBONIZE

Detection of Needs Design사가 진행한 고령 IT 액세서리 브랜드 탐구, 개발과 제품을 디자인하여 이를 실현한(Functions)이고 실현(Simple)한 디자인과 변화가 없는 가짜(Timeless)를 전제로 한행위가 되었고, CHARACTER(인)의 새로운 기법(가)이 되고, 이는, 문제(가)를 중심으로 하여는 디자인과 제품의 개발을 위한 실험과 디자인이라는 의미로, (CNC)이 디자인과 제품의 개발을 위한 실험과 디자인이라는 의미로,

Hand-Stitched Leather Wallet

₩90,000

Color

APRIL 2005 MAY 2005

소재 : 22 인양가죽

Feature: 원도스치치, 천연 수납공간

Quantity

ADD TO BAG

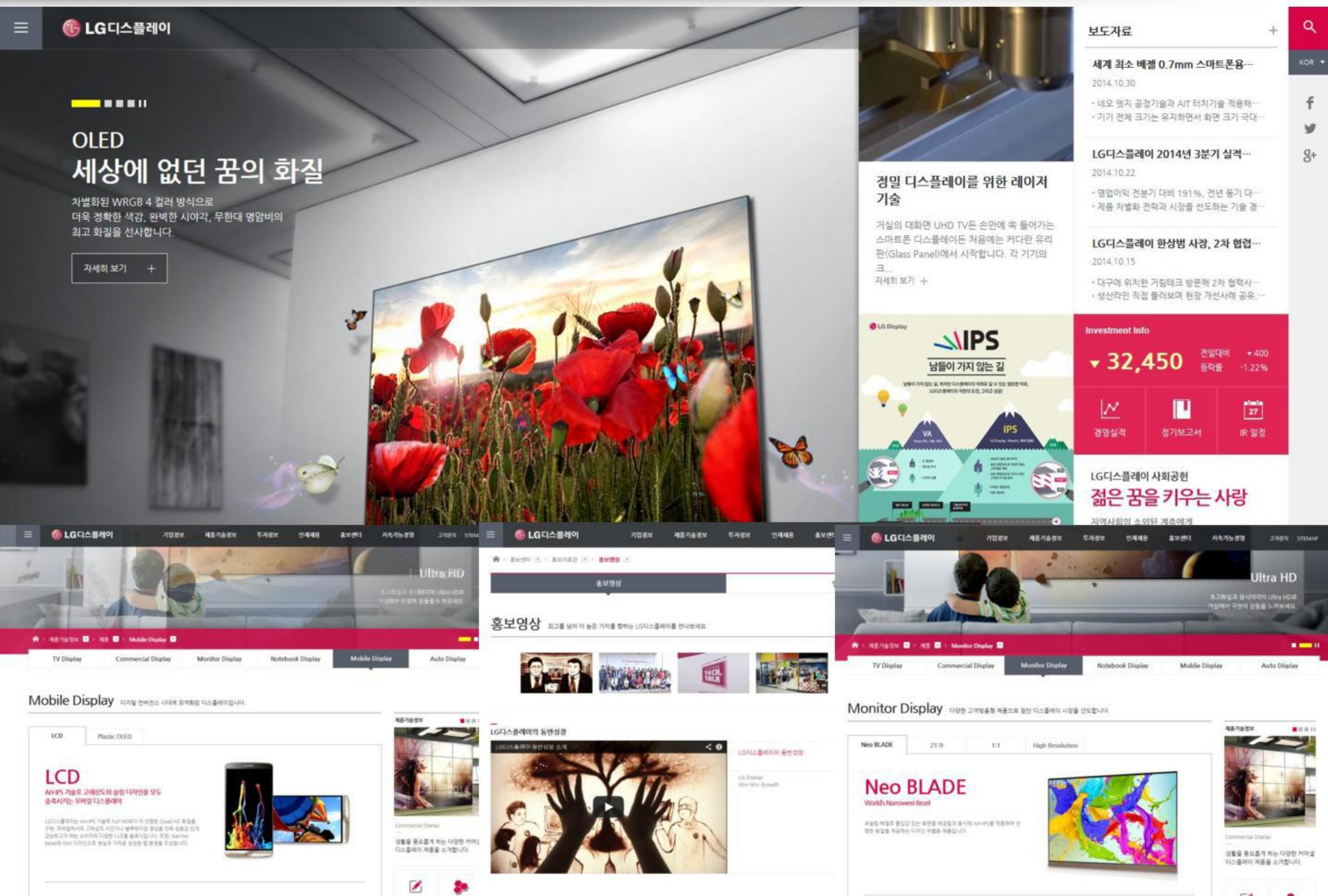

개인

기업

로그인 아이디 등록 아이디로 찾기

B tv

검색

B 인터넷

B tv

B 전화

B box

B home

결합상품

가입센터

이벤트

고객센터

나의 브로드밴드

IPTV중 가장 많은 Full HD 실시간 채널!

초고화질 UHD 셋톱박스과
UHD 전용 VOD까지!

자세히 보기

추천서비스

B타민 서비스

SK브로드밴드를 사랑해주신 장기 우수
고객님께 가입상품/가입금수에 따라
특별한 혜택이 주어집니다!

추천상품

B Giga 인터넷

인터넷 속도는 10배 빠르게! 요금 부담은 주머니
최대 1Gbps 속도의 세로운 초고속 인터넷

빠른 고객센터

요금 조회/조회

가입상품 조회

요금 청구서 관리

B타민 서비스

자주 찾는 문

1:1 고객센터

가입문의 106

개인

기업

로그인 아이디 등록 아이디로 찾기

B tv

B 인터넷

B tv

B 전화

B box

B home

결합상품

가입센터

이벤트

고객센터

나의 브로드밴드

B box

요금 조회

요금 조회

요금 조회

요금 조회

요금 조회

요금 조회

요금 조회

요금 조회

요금 조회

요금 조회

요금 조회

요금 조회

요금 조회

요금 조회

요금 조회

요금 조회

요금 조회

요금 조회

B box 하나면 우리 집도 이젠 Smart 해진다

IPTV는 물론 초고속 인터넷, 유선 TV, 그리고 SNS 서비스 등
은거리에 숨겨져 있는 새로운 Smart Home 서비스를 경험하세요.

- 스마트 TV를 기본으로 제공하는 스마트 TV를 제공하는 All in one 서비스
- 최신 상품 출시, B box와 IPTV 등 다양한 서비스 제공
- 다양한 스마트 TV를 지원하는 다양한 서비스 제공

원 10,900원 (11,900원)

자세히 보기

All in one! Smart Home Service! B box!

B box 소개

TV의 질을 높여주는 스마트 TV를 제공하는 All in one 서비스
은거리에 숨겨져 있는 새로운 Smart Home 서비스를 경험하세요.

자세히 보기

셋톱 가이드

이 가이드는 B box의 사용 방법을 안내합니다.
본 가이드를 참고하여 B box를 올바르게 사용하십시오.

자세히 보기

개인

기업

로그인 아이디 등록 아이디로 찾기

B tv

검색

B 인터넷

B tv

B 전화

B box

B home

결합상품

가입센터

이벤트

고객센터

나의 브로드밴드

HOME > 나의 브로드밴드

아이디

로그인

아이디 찾기

아이디 등록

아이디 관리

아이디 설정

아이디 확인

아이디 삭제

아이디 복구

아이디 재설정

아이디 비밀번호

아이디 비밀번호

아이디 비밀번호

아이디 비밀번호

아이디 비밀번호

아이디 비밀번호

아이디 비밀번호

아이디 비밀번호

요금 조회/납부

요금 조회

요금 납부/환불

요금 납부

요금 납부

요금 납부

요금 납부

요금 납부

요금 납부

요금 납부

요금 납부

요금 납부

요금 납부

요금 납부

요금 납부

가입 상품 관리

가입 상품 조회/변경

가입 상품 조회/변경

가입 상품 조회/변경

가입 상품 조회/변경

가입 상품 조회/변경

가입 상품 조회/변경

가입 상품 조회/변경

가입 상품 조회/변경

가입 상품 조회/변경

가입 상품 조회/변경

가입 상품 조회/변경

가입 상품 조회/변경

가입 상품 조회/변경

가입 상품 조회/변경

가입 상품 조회/변경

신청 현황 조회

신청 현황 조회

신청 현황 조회

신청 현황 조회

신청 현황 조회

신청 현황 조회

신청 현황 조회

신청 현황 조회

신청 현황 조회

신청 현황 조회

신청 현황 조회

신청 현황 조회

신청 현황 조회

신청 현황 조회

신청 현황 조회

신청 현황 조회

개인 정보

로그인 정보 관리

로그인 정보 관리

로그인 정보 관리

로그인 정보 관리

로그인 정보 관리

로그인 정보 관리

로그인 정보 관리

로그인 정보 관리

로그인 정보 관리

▶ 에이치메이트 엔터테인먼트 : <http://hmate.co.kr/>

업데이트

HOME

COMPANY

ARTIST

MULTIMEDIA

NEWS

NOTICE

AUDITION

Q&A

Search...

WELCOME TO H.MATE ENTERTAINMENT CORP.

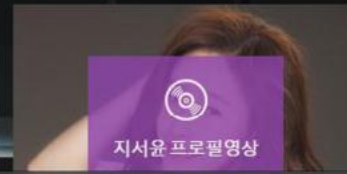

ONLY FOR DONGBU CUSTOMERS

SAFE & SAVE 시즌3 프로모션 제휴 서비스

오로지 동부화재 고객만 받을 수 있는 최고 수준의 할인 혜택!

해당물의 모든 혜택은 뉴제이컴즈에서 제공됩니다.
[결제/상품/배송 문의: 1599-4093]

유리온 블랙박스 광고모델 주지

결제 / 상품 / 배송 문의

☎ 1599 - 4093 ☎ 운영시간 09:00 ~ 17:00 (토/일요일, 공휴일 휴무)

※ 동부화재 블랙박스 전용물입니다. 해당물의 모든 혜택은 뉴제이컴즈에서 제공됩니다.

실시간 고객 문의

- 1 블랙박스 장착 문의
- 2 문의하신 내용에 대한 답변입니다.
- 3 세종지역은 출장 어떻게 해야하나요?

전체보기 ▶

2015-12-24
2015-12-28
2015-12-21

MD CHOICE

₩34

[1채널] 소프트렌 R200 87가

₩400,000원

169,000원

소프트렌

슈퍼 캐퍼시터 탑재 고급형 CMOS 센서 적용

배송비 : 무료

할인판매가 : 69,000원 (100,000원 할인)

할인 기간 : [지재하](#)

₩34

[초특가] 파인뷰 t30 풀HD/HD 167가 한정수량

₩400,000원

269,000원

파인뷰

시크릿모드로 내 블랙박스 영상들 자주한다!

배송비 : 2,500원

할인판매가 : 169,000원 (100,000원 할인)

할인 기간 : [지재하](#)

₩34

프로비아 엣지H HD/HD 167가 포맷프리

₩400,000원

229,000원

프로비아

더이상 포맷이 필요없는 PROVIA EDGE-H

배송비 : 2,500원

할인판매가 : 129,000원 (100,000원 할인)

할인 기간 : [지재하](#)

₩34

[2채널] 코원 오토캡슐 AN2 풀HD+HD 167가 포

맷프리

₩400,000원

329,000원

코원

2채널 FULL HD와 첨단기능으로 내 안전한차

선명해지다

배송비 : 무료

할인판매가 : 229,000원 (100,000원 할인)

할인 기간 : [지재하](#)

☐ 상품문의

📁 장바구니

♥ 위시리스트

🔍 상품검색

◀ 이전페이지

▶ Top

x

x

x

x

x

x

x

x

x

x

x

x

x

x

x

x

x

x

x

x

x

x

x

x

x

x

x

x

x

x

x

x

x

x

x

x

x

x

x

x

x

x

x

x

x

x

x

x

x

x

x

x

x

x

x

x

x

x

x

메뉴전체보기

자동차 정비

카라이프

재휴·할인

이벤트

고객센터

Q 스피드메이트 매장찾기

SK렌터카

고객의 라이프 스타일을 반영한 차량렌탈 상품과 서비스를 제공하는 최고의 CarLife 파트너

단기
렌탈

개인
장기

법인
장기

차량
관리

NOTICE 스피드메이트 개인정보 취급방침 변경안내

2015.12.14 more

렌터카

해피오토
멤버스

타이어센터

수입차 정비

내차 정비예약

TOP

이벤트

스피드메이트
미쉐린 타이어를
이 가격에?

KB카드재휴 SM멤버십 간편신청

모바일/태블릿용 KB카드
페이지로 이동합니다.
(일반PC에서는 신청이
어려울 수 있습니다.)

매장찾기(정비/렌터카)

가까운 서비스센터
정보를 찾으세요.

고객센터

1600-1600

평일 : 09:00-18:00
(토, 일, 공휴일 제외)

스피드메이트 소개

채용정보

개인정보 처리(취급)방침

이용약관

이메일무단수집거부

고객센터

1:1 고객센터

사이트맵

주소 : 135-870 서울특별시 강남구 봉은사로 503 / 상호명 : SK네트웍스㈜ Speedmate사업본부 / 대표이사 : 문종훈
사업자번호 : 124-81-00718 통신판매업신고 : 제 강남-1189호 TEL : 1600-1600 FAX : 02-2000-0638
COPYRIGHT © Speedmate. All Rights Reserved

자동차정비부문
브랜드 파워 13년 연속 1위

자동차종합서비스
부문 2015 소비자
선택 최고의 브랜드

자동차종합서비스
2015 매출경쟁 100대
프랜차이즈 3년 연속 선정

FAMILY SITE

2016-01-11

JK COMMUNICATIONS

VIRAL MARKETING

바이럴마케팅 제안서

키워드 & 배너광고

네이버, 다음, 네이버 키워드 광고대행

01

(2) 배너광고

브랜딩 및 이벤트 프로모션에 탁월한 광고 전략으로 단 기간 내에 많은 방문자를 유입할 수 있는 효율적인 광고입니다. 업종 별, 타겟 별, 예산 별로 효율의 차이가 있을 수 있으므로 **정확한 컨설팅**이 우선시 되어야 합니다.

02

NAVER

검색

Q 세철호 추모게시판 | 한국경기일정 | 전국호환 교통카드

메일 카페 블로그 지식iN 쇼핑 사전 뉴스 증권 부동산 지도 영화 뮤직 책 웹툰 N 포스트 더보기

3 삼성채움 162

한양사이버대학교 | 2014학년도 후기 신·편입생 모집
www.hanyangcyber.ac.kr [모집기간: 2014년 6. 1 ~ 2014. 7. 4]

연합뉴스 > '잊혀질 권리' 국내 적용... 신종문속에 찬반 팽팽

네이버뉴스 | 연예 | 스포츠 | 월드컵 | 오늘의신문

뉴스스탠드 추천설정 전체인문사 MY뉴스 주요연론사

[알림] MY뉴스 설정하고 네이버 홈에서 기사를 바로 확인하세요 >

1/5 < >

투데이 06.16.(월) | 국내 > 춘천 >

현재 29.3℃ 내일 오전 19.0℃ 내일 오후 28.0℃

날씨 > 구름 많고 한낮 여름 날씨 | 주간 예보
행사 > 현재 상영 영화 | 스포츠 주요 경기 일정

생활위젯 > 2/3 < >

© blani Sportswear, Ltd. UNIQLO

쇼핑 > 상품 쇼핑물 MEN

라이프 스포츠 차/테크 웹툰 게임 TV/동영상 뮤직 영화 책/공예 네이버캐스트 오픈캐스트 공익/나눔

I 지식인 마케팅

01

(1) 지식인 프레스 패키지

네이버 서비스 지식iN 통하여 기업 혹은 상품에 대한 자유로운 질문답변을 통해 '경험' 과 '추천' 에서 나오는 신뢰도를 이용하여 이용자의 구매욕구와 기업에 대한 긍정적 이미지를 높여 줄 수 있는 마케팅 방법 입니다.

02

* 질문 및 답변 콘텐츠를 작성하여 인터넷상에 배포 진행할때 이용 하는 서비스 입니다.

블로그 마케팅

일반블로거 및 준파워블로거들을 통한 홍보 제품의 소개 및 관련 콘텐츠를 배포함과 동시에 높은 수준의 리뷰 및 노출 파급력이 뛰어난 콘텐츠 제작 구매 욕구를 상승시키는 콘텐츠 확산(자사보유블로거 3,000명이상)

01 (1) 일반블로그 체험단 & 파워블로그 기사단

02

03

| 블로그 마케팅

01

(2) 블로그 상위노출

이비엠그룹만의 최적화 블로그작업!

02

03

* 키워드 상위노출로 인한 해당 키워드 검색시 첫 페이지에 해당 포스팅이 노출되어 있어 광고효과가 가장 높습니다. 30일 상위노출(1~5위)을 통한 포스팅 노출은 유저들의 제품 구매에 있어 해당 브랜드 정보와 구매율을 높여주는데 효과적입니다.

- * 전문스토리텔링 작가의 감성적인 포스팅 작성
- * 네이버 통합검색시 1~5위 상단 노출 보장
- * 기본 한달 계약 과금 방식
- * 계약종료후 해당 콘텐츠 자동 소멸

| 블로그 마케팅

01

(3) 브랜드블로그 제작/운영

소비자와의 양방향 커뮤니케이션 창구 구축으로 브랜드에 대한 접근성이 용이 합니다.

02

03

- * 기업 혹은 브랜드 상품에 대한 공식 블로그 제작
- * 전문스토리텔링 작가의 감성적인 포스팅 작성
- * 브랜딩 작업뿐만이 아닌 재미요소, 시즌 이슈 접목 콘텐츠 기획
- * 주기적인 업데이트를 통한 블로그 최적화 실현
- * 메인타이틀 디자인, 프로필 디자인, 카테고리 및 레이아웃 설정, 위젯설치, 월 30개의 포스팅

(※ 디자인만 별도 제작 가능)

카페 마케팅

01

(2) 카페 상위노출

02

[illegible]

결핵 파우더를 통합검색하셔~꼭 읽어주세요!

네이버 | me | 카페 | 가입카페 | 로그인 | 커뮤니티 글쓰기

역류질환 증상 적으려용

powder room

사실로 관심가주시켜
명확을 합니다.

전체글보기 | 당첨자 발표 | 자유게시판 | Best 인기글 | 발백섯 | 화장품 베품 | 무료 나눔 | 파우더를 하..

카페정보 나의활동 ☆

리본 메니저
since 2003.12.10

2013 내의비대크래

☆ 즐겨찾는 멤버 385,153명
☑ 게시판 구독수 552,617회
☑ 후원회원가입 수 13,044회

소대 재담하기

1996년 이전 출생자

카페 가입하기

(1) 전체글보기 (3,612,643)
(2) 베스트게시물

파우더를 비교하기

- (1) 첫 파우더를 9회
- (2) 파우더를 페이스업
- (3) 파우더를틀러스 어름

cate 이벤트&공지

- (1) 공지알림
- (2) 이벤트&제일단 ON
- (3) 당첨자 발표
- (4) 파울에서 선물받았어요
- (5) 파우더를 히트아이템
- (6) 언론 속 파우더를
- (7) 가입 인사
- (8) 동영 신청

★ cate 스페셜 ★

- (1) 복리 갈라피복
- (2) 라레온 유틸리티코 바

cate 독

- (1) Best 인기글
- (2) 작고올리고(모바일)
- (3) 자유게시판
- (4) 화장품 베품
- (5) 반려동물
- (6) 신촌 6.19

작성자가 결핵을 허용한 카페 글입니다. ?

=이전글 =다음글

[위터 HALO CF캡] 새로나온 CC캡!! 쪽조_Base / 2014.01.24 09:48

mhk090(mhk0****)

<http://cafe.naver.com/cosmania/7745184>

[위터 HALO CF캡] 새로나온 CC캡!!

소녀에서 그녀로
앙큼한 스캔들

* 키워드 상위노출로 인한 해당 키워드 검색시 첫 페이지에 해당 포스팅이 노출되어 있어 광고효과가 가장 높습니다.
30일 상위노출(1~5위)을 통한 포스팅 노출은 유저들의 제품 구매에 있어 해당 브랜드 정보와 구매율을 높여주는데 효과적입니다.

* 전문스토리텔링 작가의 감성적인 포스팅 작성

* 네이버 통합검색시 1~5위 상단 노출 보장

* 기본 한달 계약 과금 방식

* 계약종료후 해당 콘텐츠 자동 소멸

I 언론홍보 마케팅 공신력 있는 언론사를 통해 신뢰를 높이는 마케팅

01

(1) 언론홍보 마케팅이란?

02

뉴스보도 언론홍보 서비스는 PR 방법의 하나로, 기업의 주요 이슈 및 이벤트 사항을 언론매체에 뉴스기사화 시키고 네이버, 다음, 네이버, 구글 등 포털사이트에서 뉴스가 노출되도록 하는 바야흐로 인터넷 시대의 가장 효과적인 PR 방법입니다.

네이버, 다음 등 5대 포털 사이트 노출

국내 주요 언론사에 기사를 배포하여 네이버, 다음, 네이버 등 각종 포털 사이트에 노출됩니다.

홍보 전문 기자의 기사 작성 대행

사회적 이슈, 고객의 니즈에 맞게 적절한 포인트를 잡아 전문 기자가 기사를 작성해 드립니다.

* 언론홍보 마케팅의 장점!

- ① 광고가 아닌 뉴스로 고객의 신뢰를 얻을 수 있다.
- ② 상호와 위치 등을 언급하여 간접광고 효과를 얻을 수 있다.
- ③ 시간이 지나도 관련기사 검색을 통해 지속적으로 노출된다.
- ④ 블로그, 카페 등의 스크랩을 통해 추가 광고효과가 난다.
- ⑤ 공신력 있는 언론사 보도를 통해 신뢰와 이미지를 높인다.

언론홍보 마케팅 공신력 있는 언론사를 통해 신뢰를 높이는 마케팅

■ JK컴즈 송출가능 언론사

한국경제	MT  매너투데이	서울경제	헤럴드 	 연합뉴스	① 중앙일보
 이데일리	세계일보	데일리경제	 노컷뉴스	한겨레	
<u>매일경제</u>	한국경제	chosun.com	 SBS	MBC	
joins	donga.com	hankook  .com	쿠기  뉴스	스타뉴스 ☆ STARNEWS	
스포츠서울 	스포츠한국	스포츠동아	NEWSWIRE Korea Press Release Network	 전자신문	

I 언론홍보 마케팅

01

(2) 스타협찬 마케팅/PPL/전속모델계약

02

1) **스타 협찬 마케팅** : 연예인의 인지도를 해당 상품에 투영시키는 마케팅 기법으로 연예인이 평소에 사용하는 상품으로 인식 개그맨, 가수, 연기자, 모델, 방송인, 스포츠 스타 등 협찬 가능 (특정인 지정 불가)

- 저렴한 비용으로 광고 효율 증대.
- 연예인의 인지도를 활용하여 추가 마케팅의 활용에 적용.
- “연예인 누가 누가 쓰는 제품”이라는 인식으로 브랜드 인지도 상승효과.

패키지	상품설명	금액
A. 협찬 사진 및 동영상	1. B.사진 + C.영상 풀패키지 B. 연예인 협찬 사진 제공 (5명) C. 연예인 협찬 동영상 제공 (30초 내외 분량, 3명) 광고주의 본사 홈페이지에 활용 가능	5,000,000
B. 협찬사진	1. 연예인 협찬 사진 제공 (5명) 광고주의 본사 홈페이지에 활용 가능	3,000,000
C. 협찬 동영상	2. 연예인의 추천 및 사용 후기 동영상 제공. (30초 내외 분량, 3명) 광고주의 본사 홈페이지에 활용 가능	3,000,000

(VAT 별도)

I 언론홍보 마케팅

01

(2) 스타협찬 마케팅/PPL/전속모델계약

02

2) PPL(방송) 마케팅 : A. 에피소드 PPL - 에피소드 연출은 1씬 기준이며 해당 브랜드 로고는 가려지고 노출되며 한국 방송 광고 진흥 공사와 별도 계약 시에는 브랜드 로고 노출이 가능.

- 극중 스토리 설정으로 광고대상을 극중 속에서 자연스럽게 노출하는 방법
- 경우에 따라 광고대상의 설명을 간접적으로 하여 큰 광고 효율을 얻을 수 있는 장점.

B. 단순 노출 DP PPL - 드라마 세트장에 소품으로 노출하여 시청자들에게 자연스럽게 홍보(간접홍보)

- 저렴한 비용으로 공중파에 간접광고 할 수 있는 장점.
- 드라마의 인지도를 이용하여 추가 마케팅의 활용이 용이하다.
- 드라마에 나온 제품이라는 인식으로 상품의 신뢰도가 증가한다.
- 드라마 포스터, 사진 등 마케팅 툴로서 활용 가치가 높다.

<A. 에피소드 PPL>

(VAT별도)

세부내용	
촬영용 제품	드라마 에피소드에 연출될 제품 준비 제품 사용 방법 특징 자료준비 세팅 제품 준비
에피소드 PPL 진행 장점	드라마 상에서 주요배역이 대사, 행동을 통해 제품의 장점 및 사용방법 등을 시청자에게 알리기 쉬우며 에피소드로 연출된 동영상 및 캡처, 포스터, 보도자료 등 제작사와 사전에 협의 후 마케팅 자료로 사용이 가능.
에피소드 (단발성) PPL : 2,000만 ~ 5,000만 (VAT별도)	단발성 진행 기본 2,000만원 이상 디스플레이 포함 평균 2,500만원 ~ 5,000만원 광고주, 제작사, 대행사 3자 계약을 통해 진행.

<B. 단순 노출 DP PPL>

(VAT별도)

세부내용	
촬영용 제품	드라마에 노출될 제품으로 보통 불량품이나 판매가 불가능한 제품을 증명한다. 하지만 사용 장면을 연출하게 될 수 있으므로 정상제품을 요청한다.
증정용 제품 (현물 증정)	스태프, 연기자에게 선물 증정을 하는 경우가 있다. 소액제품의 경우 10개 이상의 세트가 필요하다.
업무 대행 수수료	계약 체결 시 부터 방영 후 광고보고서까지 원 스태프 으로 진행 하는 업무 대행 수수료로서 한 드라마 당 월150만원 ~ 300만원(VAT별도)의 수수료가 있다.

I 언론홍보 마케팅

01

(2) 스타협찬 마케팅/PPL/전속모델 계약

02

3) PPL(방송) 제작지원(슈퍼자막 or 제작지원 바) : 제작지원은 드라마에 대해 전폭적인 제작지원을 의미 함으로
메인 스폰서의 개념 드라마 엔딩 부분에 제작지원 업체의 로고가 노출된다.

(VAT별도)

세부내용	
BENEFIT	드라마의 제작 지원 사로서의 공신력 있는 브랜드로의 이미지 메이킹 드라마의 주연 조연 배우들 캐릭터의 이미지가 브랜드에 투영 된다. 모델을 활용하는 이상의 브랜드 마케팅이 가능하다.
SERVICE	제작지원사의 상품 및 제품을 드라마 소품으로 단독 사용한다. (동종업계 제품 미사용) 기본적인 에피소드 연출 1회 이상 진행한다.
제작지원 비용 협의 (vat별도)	드라마의 제작지원 비용은 드라마와 자막 순서에 따라 큰 차이가 있다. 아침드라마의 경우 적게는 8천만원 부터 가능하다. 미니시리즈, 특별 기획 및 주말드라마는 1.2억 ~3억 원 내외로 진행한다.

4) 전속모델 계약 : 광고주가 희망하는 탤런트, 배우, 가수, 개그맨, 모델을 요청시 에이전시 계약이 되어있는
이비엠그룹에서 해당 연예인의 스케줄확인 및 조정 후 광고주에게 통보 → 계약서 검토 및 계약체결

* 이비엠그룹은 연예인 전문 화보촬영 및 다수의 홍보영상을 촬영하는 **이건스튜디오**를 운영하는 에이전시 입니다.
연예계 대표나 종사자들과 지속적인 친분을 유지하며 계약이 맺어져 있는 관계로 다이렉트로 직접 섭외를 하기 때문에
시간적인 부분도 단축될뿐만 아니라 cf전속계약 금액 또한 협의하기가 쉽습니다. 연예인에게는 이미지에 맞는 좋은
광고주를 광고주에게는 만족도 높은 연예인을 합리적인 금액에 섭외하여 만족을 드리고 있습니다

I 위기관리

01

(1) 언론보도, 지식인, 블로그, 카페 밀어내기

- 블로그 포스팅 밀어내기
- 카페 포스팅 밀어내기
- 지식인 삭제
- 언론보도 밀어내기
- 웹 문서 밀어내기
- 동영상 밀어내기

포털사이트 검색결과에 자사의 상품 및 브랜드의 이미지를 하락시키는 부정적인 콘텐츠가 발생시 블로그, 카페, 지식인, 웹문서, 동영상에 긍정적인 제품정보, 포스팅 혹은 기사를 내보내어 악성글을 밀어냄

<가격 및 스케줄 별도 협의>

<지식인 밀어내기 예시>

연관검색어 (N사/D사)

01

■ 연관검색어 장점

- 네티즌들은 광고영역이 아닌 정보영역으로 인식
- 브랜드나 상품의 이미지를 높일 수 있음
- 단기간에 빠른 광고효과
- 광고 유입자수 대비 최대의 구매전환 효율을 느낄 수 있음

■ 이용안내

- 추천키워드는 등록불가
- 타사와 달리 라이브날짜부터 광고라이브가 체크됨
- 등록까지의 평균기간은 3~7일 소요

| 자동완성어 (N사/D사)

01

■ 자동완성어 장점

- 네티즌들은 광고영역이 아닌 정보영역으로 인식
- 브랜드나 상품의 이미지를 높일 수 있음
- 단기간에 빠른 광고효과
- 광고 유입자수 대비 최대의 구매전환 효율을 느낄 수 있음

■ 이용안내

- 추천키워드는 등록불가
- 타사와 달리 라이브날짜부터 광고라이브가 체크됨
- 등록까지의 평균기간은 3~7일 소요

쇼핑 검색어

01

(1) 쇼핑 검색어란?

쇼핑 검색 의도가 높은 해당 검색어와 연관성이 깊은 쇼핑 카테고리의 검색어 또는 브랜드, 인기상품 순위를 보여 주는 서비스입니다.
쇼핑검색어는 매일 오전 업데이트 하며 전일 1일(00:00~23:59) 동안 사용자의 검색빈도, 관련상품을 찾는 빈도 등을 기반으로 순위를 생성합니다.

02

통합검색
블로그
지식IN
카페
웹문서
뉴스
이미지
동영상
더보기

로그인
내이름
me
메일
카페를
블로그를
더보기

NAVER

시계

검색

상세검색

T 시스템글꼴
+ Mobile

통합검색
>
이미지
>
역학사전
=
블로그
=
소셜
=
뉴스
>
카페
>
지식백과
>
지도
=
더보기
=

정렬

정확도
최신순

기간

전체
1일
1주
1개월
1년

직접입력

영역

전체
재국

전체 추가화

유선유지
?
재질
커질

추천검색어

남자시계 여자시계 손목시계 학생시계 운동시계

여탈시계 커피시계 전자시계 시계만들기 시계도

파워링크 '시계' 관련 광고입니다.

[엘키닷컴1위 시계 타임파티](#)
[www.timeparty.co.kr](#)
[\[마일리지\]](#)
[\[특\]](#)

100% 정품. 최대 65% 할인! 브랜드 시계 전문. 확실한 A/S. 특가배송

[시계를사랑하는사람들 타임사모](#)
[www.timesamo.com](#)

정품 브랜드시계 할인매장. A/S5년보증. 백화점 A/S. 할인쿠폰. 최

[100%정품시계특가 타임에카](#)
[www.timebecca.com](#)

정품브랜드시계몰. 365 특가SALE! 주문즉시 당일배송! 평생AS & F

[100%정품시계특가 룩맨](#)
[www.lookman.co.kr](#)
[\[마일리지\]](#)
[\[특\]](#)

2014신상 브랜드시계. 최대 61%통근할인! 오늘날 반값 BEST 네

[정품 공식직접점 룩룩시계](#)
[www.iloctoc.co.kr/](#)
[\[마일리지\]](#)
[\[특\]](#)

백화점동일 14년차정품특약점. 패션. 명품시계 티소, CK, 알마니,

11번가 시계

www.11st.co.kr

인기 시계 모음전. 패션 손목시계. 가장용. 매일 할인쿠폰. 최대11%

오피스디포 시계

www.officedepot.co.kr

시계. 기업사무용품전문쇼핑몰! 대량구매. 기업고객할인. 후불결제OK

불가리 공식 사이트

kr.bulgari.com

시계. 이태리의 뛰어난 미적감각. 독창성과 스위스의 워치메이킹 기술의 만남

시계상자

www.watchcase.co.kr

[Checkout]

80여가지 정품 브랜드. 2013신모델 대량 입고. 당일배송약속. 백화점 A/S가능

시계 고이비토 강남본점

www.koibito.co.kr/

시계. 300평 고이비토 발당 건물매장. 고가현금매장. 안심위탁판매

시계 쇼핑검색어

인기검색어

인기브랜드

1 보이런던 시계

2 카시오 시계

3 옴포리오 아르마니 시계

4 디젤 시계

5 버버리 시계

6 OST 시계

7 타이엑스 워렌더

8 티소 시계

9 제네바 켈리시계

10 OST 여성 시계

2014.06.16 기준

시계 쇼핑검색어

인기검색어

인기브랜드

1 보이런던 시계

2 카시오 시계

3 옴포리오 아르마니 시계

4 디젤 시계

5 버버리 시계

6 OST 시계

7 타이엑스 워렌더

8 티소 시계

9 제네바 켈리시계

10 OST 여성 시계

2014.06.16 기준

상급내 인기검색어

종합

쇼핑

1 피케 원피스

2 켈리 웨지힐

3 버킨스틱 말라노

4 갤럭시노트2 케이스

5 미니 원피스

6 셀린느가방

7 롯데컴미브

8 불라우스

9 린넨 남방

10 미니냉장고

12.8%

10.7%

9.2%

7.6%

6.4%

6.1%

5.9%

5.8%

5.7%

5.7%

쇼핑 검색어

※ 쇼핑검색어는 지식쇼핑에 등록되어 있어야 진행이 가능합니다

01

(2) 쇼핑 검색어 효과

- * **실시간 검색어**와 같은 영역에 순위화 되어 노출
- * 해당 상품 **이슈화** 되어 구매유도 및 **방문자 증가** 효과 기대
- * 1개월 상위등록으로 인한 **광고비 절약** 효과

02

노출방식) 업체명 or 상품키워드 검색 시 관련 카테고리 쇼핑검색어 노출
노출결과) 쇼핑검색어 내 업체명+상품명 방식으로 진행

- 통합검색** (Unified Search): A sidebar on the left with categories like '이미지' (Image), '아학사전' (Academic Dictionary), '블로그' (Blog), '소점' (Small Business), '뉴스' (News), '카페' (Cafe), '지식백과' (Knowledge Encyclopedia), '지도' (Map), and '더보기' (More).
- 추천검색어** (Recommended Search Terms): A list of related search terms such as '남자시계', '여자시계', '손목시계', '학생시계', '명품시계', '합탈시계', '커피시계', '건조시계', '시계만들기', and '시계팔'.
 - 파워링크 '시계' 관련 광고입니다.** (PowerLink 'Clock' related advertisement): A list of sponsored links for various watch brands like 'www.timeparty.co.kr', 'www.timesamo.com', 'www.timebecca.com', 'www.lookman.co.kr', 'www.itecloc.co.kr', 'www.11st.co.kr', 'www.officedepot.co.kr', 'www.bulgari.com', and 'www.watchcase.co.kr'.
- 시계 쇼핑검색어** (Clock Shopping Search Terms): A list of popular shopping search terms for watches, ranked by popularity. The list includes:

인기검색어	인기브랜드
1 보이런던 시계	- 0
2 카시오 시계	↑ 1
3 옴포리오 아르마니 시계	↑ 1
4 디젤 시계	- 0
5 버버리 시계	↑ 2
6 OST 시계	- 0
7 타이맥스 워렌더	↑ 1
8 티쏘 시계	↓ 3
9 제네바 켈리시계	↑ 4
10 OST 여성 시계	↑ 17
- 시계 쇼핑검색어** (Clock Shopping Search Terms): A list of popular shopping search terms for watches, ranked by popularity. The list includes:

인기검색어	인기브랜드
1 보이런던 시계	- 0
2 카시오 시계	↑ 1
3 옴포리오 아르마니 시계	↑ 1
4 디젤 시계	- 0
5 버버리 시계	↑ 2
6 OST 시계	- 0
7 타이맥스 워렌더	↑ 1
8 티쏘 시계	↓ 3
9 제네바 켈리시계	↑ 4
10 OST 여성 시계	↑ 17
- 상위내 인기검색어** (Top Popular Search Terms): A list of popular search terms for watches, ranked by popularity. The list includes:

통합	쇼핑
1 피제 원피스	12.8%
2 켈리 워치	10.7%
3 버렌스탁 말라노	9.2%
4 켈리시노트2 케이스	7.6%
5 미니 원피스	6.4%
6 셀린느가방	6.1%
7 루트컬리브	5.9%

I 지도 상위노출

01

지도

지도 수정요청

지도검색 등록

서울특별시 광진구(접속지역) 중심으로 '강남맛집'을(를) 검색한 결과입니다.

· '강남' 근처의 '맛집'을(를) 검색하시겠습니까?

- A 강남곰창이마기건대... 거리뷰 길찾기 평가[7] <
 - 02-467-2270 서울 광진구 화양동 9-24
- B 강남맛집 거리뷰 길찾기 평가[21] <
 - 02-554-4369 서울 강남구 대치동 974
- C 강남동태마구찜탕 거리뷰 길찾기 <
 - 02-455-0049 서울 광진구 구의3동 589-10 대림...
- D 강남푸드 거리뷰 길찾기 <
 - 02-444-3900 서울 광진구 중곡동 78-33
- E 명가강남동태집 거리뷰 길찾기 카드 평가[3] <
 - 02-455-5313 서울 광진구 중곡동 150-57
- F 강남면옥 거리뷰 길찾기 쿠폰 평가[5] <
 - 02-6968-0800 서울 성동구 성수동1가 13-170
- G 김영희강남동태집 ... 거리뷰 길찾기 <
 - 02-497-1193 서울 성동구 성수2가3동 289-20

지도 더보기

I SNS 마케팅

소셜네트워킹서비스를 이용한 SNS마케팅의 경우 빠른속도로 콘텐츠(상품 및 이벤트 정보)가 퍼지는 장점과 소셜미디어의 활용을 통한 쌍방향 소통으로 실시간 반응을 확인 및 대응이 가능한 마케팅서비스 입니다.

01

1) 파워트위터/파워페이스북 유저를 통한 이벤트 및 이슈영상 배포

- * 파워 트위터러 평균 8만~10만 총 100만 팔로워이상 유저 보유
- * 파워 페이스북 페이지 평균 8만~30만 페이지 다수 보유

확산형 패키지 예제) 8만 트위터러 X 6명 + 1만 트위터러 300명 = 총 348만 확산

2) 카카오토리/트위터/페이스북 운영대행

01 시너지효과를 위한 첫번째 포인트

카카오토리, 트위터, 페이스북 등의 SNS를 블로그, 보도자료 등의 바이럴마케팅 수단과 조합하여 시너지효과를 극대화합니다.

02 정보전달의 역할 두번째 포인트

SNS의 최대 장점인 정보전달과 신속한 파급력을 매개체로 정보성 콘텐츠를 타겟층에 빠르게 노출합니다.

03 SNS 특성을 노린 세번째 포인트

페이스북의 '좋아요'나 트위터의 '팔로우', '리트윗' 등의 SNS특성에 맞는 마케팅 기획으로 쌍방향 마케팅이 가능합니다.

04 사전기획과 전략 네번째 포인트

SNS 마케팅 전문 담당자의 기획과 바이럴 마케팅 담당자의 협업으로 효과적인 정보 전달 및 파급력을 보장합니다.

그 외 SNS마케팅 광고 효과 포인트

실시간 SNS 이슈를 통한 효율적인 결과 및 대응이 용이/ 홈페이지, 블로그 이외의 마케팅 콘텐츠로 활용가능.

리타겟팅 마케팅 잃어버린 내 고객을 되찾아 주는 리타겟팅!

01

1) 리타겟팅이란?(GDN/크리테오/미디어큐브)

한번이라도 내 쇼핑몰에 방문했던 고객이 다른 제휴매체 사이트에 방문시 자사 쇼핑몰에서 클릭하여 보았던 상품이 제휴매체 사이트에 배너로 노출되어 구매력이 높은 소비자의 재방문과 구매를 유도하는 효과적인 마케팅 상품입니다.
(온라인 웹서핑시 내가 봤던 상품이 계속 배너로 노출된것을 본 적 있으신가요?? 네. 바로 리타겟팅입니다!)

- ① 잠재적인 고객이
귀사의 사이트에서 상품을 검색

Google

구글 GDN (Google Display Natwork)광고란?

- 클릭당 비용을 결제하는 CPC방식으로 상대적으로 저렴한 비용으로 배너광고 진행 가능
- 타겟팅 기능을 통해 가장 관련성 있는 사이트에서 관련성있는 타겟에서 노출 가능
- 한번이라도 광고주 사이트에 접속했던 잠재고객에게 광고를 반복하여 노출함으로써 광고주의 사이트를 인지시키는 방식

criteo

크리테오 리타겟팅 광고란?

- 클릭당 비용을 결제하는 CPC방식으로 상대적으로 저렴한 비용으로 배너광고 진행가능
- 매체 내 노출 위치 차별화로 클릭율이 높은 주요 광고 지면에 노출
- 한번 방문한 고객이 30일안에 크리테오의 제휴매체에 방문하게 되면 저장된 방문 기록을 토대로 관심을 보였던 상품을 크리테오 제휴 매체에 광고 노출하는 방식

- ② 구매하지 않고 다른 사이트로 이동

- ④ 단 한번의 클릭으로 구매 가능성
높은 잠재고객을 귀사의 사이트로 다시 유도

- ③ 크리테오 개인 맞춤형 광고를 해당
고객님께 보여줌

Thank you
